Mazzaferri
Largo Danubio n° 21 - Corso Mazzini n° 165 - 63074 San Benedetto del Tronto
Telefono 0735753420 - Fax

Appartamento in Vendita a Montorio al Vomano

140 mq | : 2 | : 3 | : 6

Vendesi a Montorio al Vomano villetta bifamiliare duplex senza condominio di 140 mq, composta da due appartamenti più un negozio a piano terra si vende solo lotto 1, all'interno composta da primo piano cucina, bagno, living ed al secondo piano 3 camere da letto, 1 bagno grande, corridoio tutto rivestito con materiale di prima scelta, cappotto interno sottotetto, scala interna moderna a sbalzo con struttura in ferro, persiane in alluminio, finestre legno/alluminio taglio termico+scorrevole vetri blindati, portone blindato e rivestito con materiale di prima scelta, porte interne palissandro bianco,luci interne a led per risparmio energetico, terrazzo di 30 mq più 3 balconi, riscaldamento a pavimento più due condizionatori. Giardino di 80 mq più garage.

Certificazioni

: VA - In Fase Di Valutazione

Informazioni immobile

---> Codice <---: 7045

---> Motivazione <---: Vendita

---> Tipologia <---: Appartamento

Regione: Abruzzo

---> Provincia <---: Teramo

---> Comune <---: Montorio al Vomano

---> Prezzo_Richiesto <---: Tratt. riservata

---> Totale_mq <---: 140 mq

---> camere <---: 3

---> bagni <---: 2

---> Locali <---: 6

: Si

: Singolo

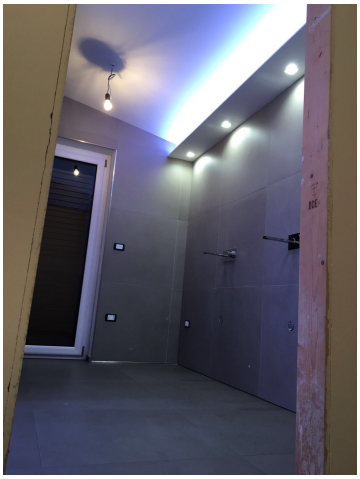

Mazzaferri
Largo Danubio n° 21 - Corso Mazzini n° 165 - San Benedetto del Tronto (AP) - Telefono 0735753420 - Fax
info@mazzaferri.com - www.mazzaferri.com
P.IVA 00472450444