Mazzaferri
Largo Danubio n° 21 - Corso Mazzini n° 165 - 63074 San Benedetto del Tronto
Telefono 0735753420 - Fax

Casa / Villa in Vendita a Carassai

190 mq | : 2 | : 3 | : 7

Vendesi villa indipendente a Carassai in provincia di Ascoli Piceno di circa 190 mq più una depandance di altri 100 mq circa. L'immobile è di recente costruzione ed è composto al piano terra da un ingresso su ampio soggiorno, una cucina abitabile con ripostiglio a scomparsa, una libreria ed un bellissimo bagno con vasca idromassaggio. al piano superiore si accede tramite una scala aperta di marmo per arrivare ad un disimpegno, tre camere da letto di cui due matrimoniali ed una doppia , un bagno con doccia idromazzaggio e bagno turco. La villa completamente arredata è stata costruita con ottimi materiali ed ha delle ottime rifiniture. Completa l'immobile un bellissimo giardino con la predisposizione necessaria per la realizzazione di una piscina.

Certificazioni

: VA - In Fase Di Valutazione

Informazioni immobile

---> Codice <---: 7061

---> Motivazione <---: Vendita

---> Tipologia <---: Casa / Villa

Regione: Marche

---> Provincia <---: Ascoli Piceno

---> Comune <---: Carassai

---> Prezzo_Richiesto <---: € 350.000 trattabili

---> Totale_mq <---: 190 mq

---> camere <---: 3

---> bagni <---: 2

---> Locali <---: 7 : Si

: nord-est-sud-ovest

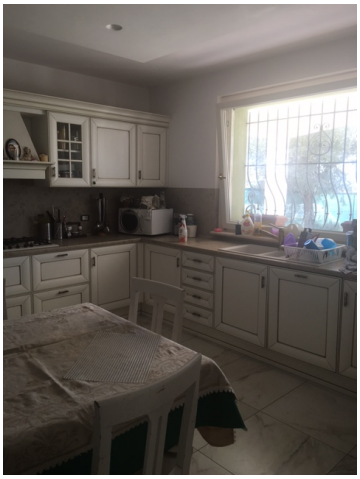

Mazzaferri
Largo Danubio n° 21 - Corso Mazzini n° 165 - San Benedetto del Tronto (AP) - Telefono 0735753420 - Fax
info@mazzaferri.com - www.mazzaferri.com
P.IVA 00472450444

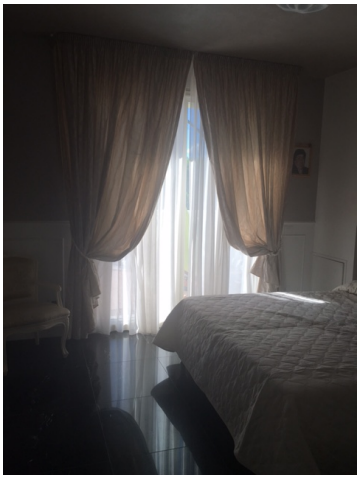

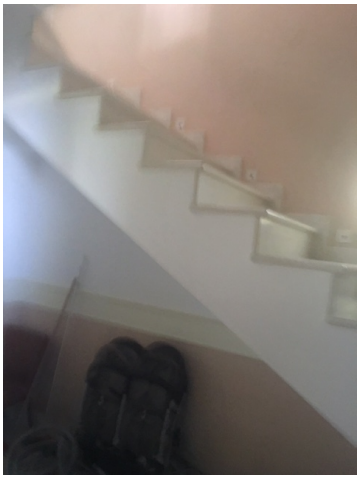

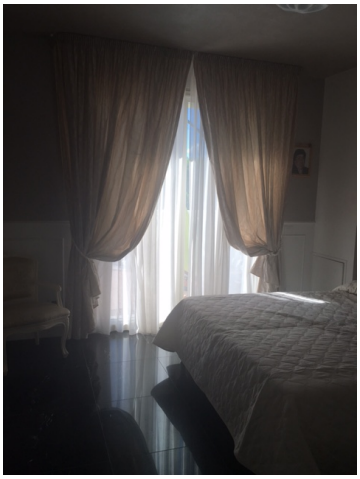

Mazzaferri
Largo Danubio n° 21 - Corso Mazzini n° 165 - San Benedetto del Tronto (AP) - Telefono 0735753420 - Fax
info@mazzaferri.com - www.mazzaferri.com
P.IVA 00472450444

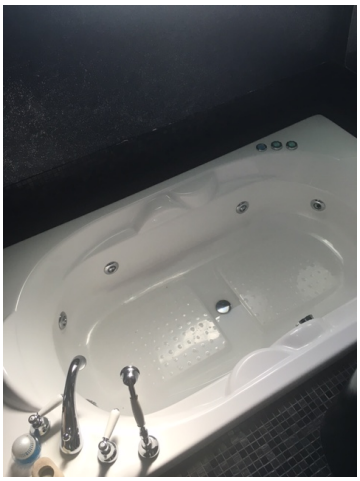

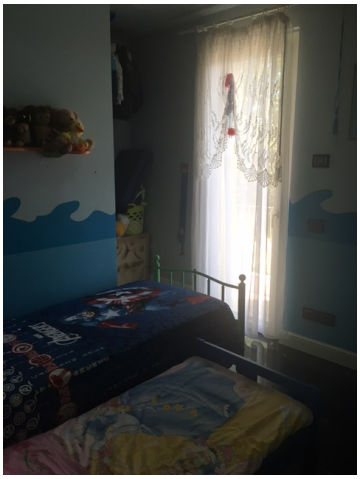

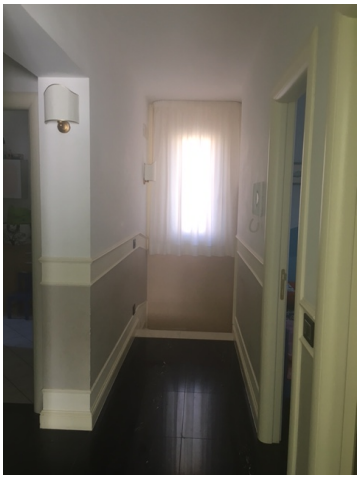

Mazzaferri
Largo Danubio n° 21 - Corso Mazzini n° 165 - San Benedetto del Tronto (AP) - Telefono 0735753420 - Fax
info@mazzaferri.com - www.mazzaferri.com
P.IVA 00472450444

Mazzaferri
Largo Danubio n° 21 - Corso Mazzini n° 165 - San Benedetto del Tronto (AP) - Telefono 0735753420 - Fax
info@mazzaferri.com - www.mazzaferri.com
P.IVA 00472450444