Mazzaferri
Largo Danubio n° 21 - Corso Mazzini n° 165 - 63074 San Benedetto del Tronto
Telefono 0735753420 - Fax

Appartamento in Vendita a Cupra Marittima : Residenziale

140 mq | : 2 | : 2 | : 5

Vendesi a Cupramarittima in provincia di Ascoli Piceno immobile con ingresso indipendente su due livelli per un totale di 140 mq più 30mq di balconi. L'immobile si presenta in ottime condizioni, ha un'esposizione nord-sud, ha un'ottima vista mare ed attualmente è strutturato nel seguente modo: - primo piano con ingresso su ampio soggiorno con cucina a vista, una camera matrimoniale ed un bagno con doccia e finestra, due ampi balconi, infissi in vetro doppio. - secondo piano con ingresso su soggiorno con angolo cottura, una camera matrimoniale ed un bagno, due balconi, pavimentazione in parquet, infissi un vetro doppio. (recentemente ristrutturato). L'immobile è strutturato in modo da diventare con una piccola modifica di un muro in cartongesso in un unico appartamento con zona giorno al primo piano e zona notte al secondo. Completa l'immobile un garage di circa 20 mq.

Certificazioni

: VA - In Fase Di Valutazione

Informazioni immobile

---> Codice <---: 7192

---> Motivazione <---: Vendita

---> Tipologia <---: Appartamento

Regione: Marche

---> Provincia <---: Ascoli Piceno

---> Comune <---: Cupra Marittima

---> frazione <---: Residenziale

---> Prezzo_Richiesto <---: € 230.000

---> Totale_mq <---: 140 mq

---> camere <---: 2

---> bagni <---: 2

---> Locali <---: 5

: Si

: nord-sud

: Singolo

Mazzaferri
Largo Danubio n° 21 - Corso Mazzini n° 165 - San Benedetto del Tronto (AP) - Telefono 0735753420 - Fax
info@mazzaferri.com - www.mazzaferri.com
P.IVA 00472450444

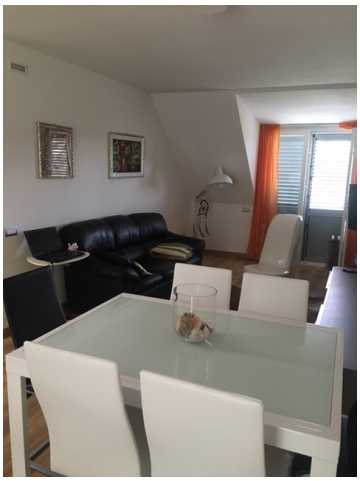

Mazzaferri
Largo Danubio n° 21 - Corso Mazzini n° 165 - San Benedetto del Tronto (AP) - Telefono 0735753420 - Fax
info@mazzaferri.com - www.mazzaferri.com
P.IVA 00472450444