Mazzaferri
Largo Danubio n° 21 - Corso Mazzini n° 165 - 63074 San Benedetto del Tronto
Telefono 0735753420 - Fax

Appartamento in Vendita a San Benedetto del Tronto : Residenziale

138 mq | : 2 | : 3 | : 5

Vendesi a San Benedetto del Tronto in provincia di Ascoli Piceno appartamento di 138 mq posto al secondo piano di una palazzina con ascensore con esposizione est-sud-ovest. L'appartamento risale agli anni 70 ed è composto da un ingresso su ampio corridoio, una sala da pranzo con cucinino con esposizione ad ovest e con ampio balcone, un'ampia sala con balcone esposta ad est, tre camere da letto di cui una matrimoniale e due doppie, uno studio, due bagni con finestra di cui uno con doccia e l'altro con vasca. Completano l'immobile oltre a due balconi per un totale di 13 mq anche un garage di 22 mq ed un posto auto recintato. L'immobile si presenta con finiture dell'epoca. La zona è ottimamente servita sia dalla rete dei trsporti pubblici, che dalle attività commerciali ed altre infrastutture pubbliche tipo plessi scolastici, stazione, banche ecc.

Informazioni immobile

---> Codice <---: 7605

---> Motivazione <---: Vendita

---> Tipologia <---: Appartamento

Regione: Marche

---> Provincia <---: Ascoli Piceno

---> Comune <---: San Benedetto del Tronto

---> frazione <---: Residenziale

---> Prezzo_Richiesto <---: € 250.000 trattabili

---> Totale_mq <---: 138 mq

---> camere <---: 3

---> bagni <---: 2

: 13

: Si

---> Locali <---: 5

: Si

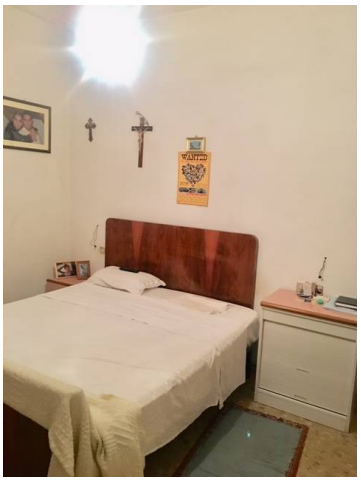

Mazzaferri
Largo Danubio n° 21 - Corso Mazzini n° 165 - San Benedetto del Tronto (AP) - Telefono 0735753420 - Fax
info@mazzaferri.com - www.mazzaferri.com
P.IVA 00472450444