Studio/Ufficio in Affitto a San Benedetto del Tronto : Tribunale

100 mq | : 2 | : 6

Affittasi a San Benedetto del Tronto in provincia di Ascoli Piceno studio/ufficio di circa 100 mq con balcone abitabile esposto ad est. L'immobile si compone da un ingresso su sala d'attesa, quattro uffici di metrature diverse (con possibilità di locare anche singole stanze) due bagni ed una cucina. L'immobile è locato in zona di intenso e dotata di tutti i servizi ed è ben arredato e gode di ottime rifiniture (infissi in doppio vetro a taglio termico, aria condizionata, portone blindato, videocitofono.

Informazioni immobile

---> Codice <---: 7802

---> Motivazione <---: Affitto

---> Tipologia <---: Studio/Ufficio

Regione: Marche

---> Provincia <---: Ascoli Piceno

---> Comune <---: San Benedetto del Tronto

---> frazione <---: Tribunale

---> Prezzo_Richiesto <---: € 1.000

---> Totale_mq <---: 100 mq

---> bagni <---: 2

---> Locali <---: 6

Caratteristiche

Aria condizionata	Copertura ADSL	Bagni: a Norma

Nelle vicinanze

Palestre	Centri Benessere	Campi da Calcio	Complessi Sportivi
Campi da Tennis	Piste Ciclabili	Parchi Giochi	Stazione Ferroviaria
Trasporti Pubblici	Asilo	Scuole Elementari	Scuole Medie
Scuole Superiori	Bar	Uffici postali	Centri commerciali
Uffici comunali			

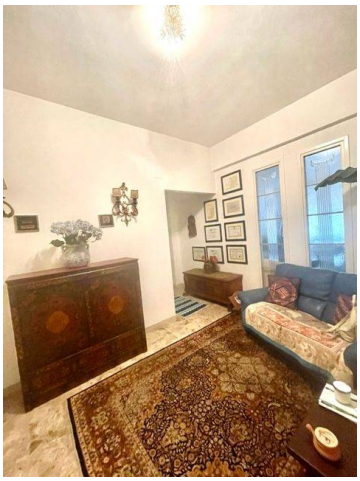

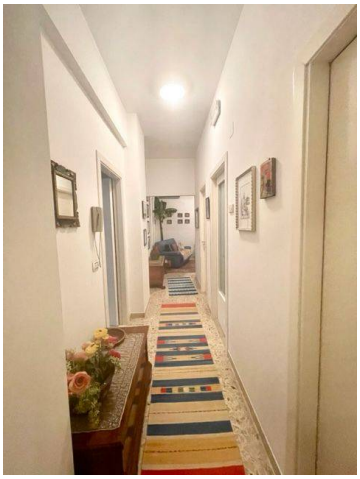
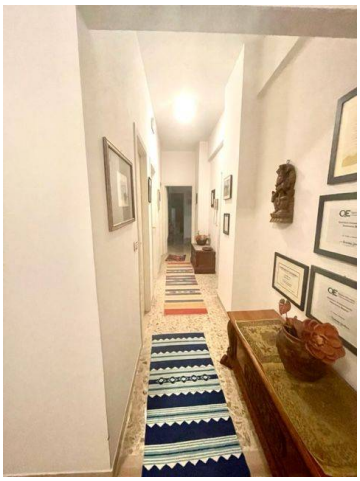
Mazzaferri
Largo Danubio n° 21 - Corso Mazzini n° 165 - San Benedetto del Tronto (AP) - Telefono 0735753420 - Fax
info@mazzaferri.com - www.mazzaferri.com
P.IVA 00472450444