Mazzaferri
Largo Danubio n° 21 - Corso Mazzini n° 165 - 63074 San Benedetto del Tronto
Telefono 0735753420 - Fax

Appartamento in Vendita a San Benedetto del Tronto : Ospedale civile

100 mq | : 1 | : 2 | : 5

Vendesi appartamento a San Benedetto del Tronto in provincia di Ascoli Piceno nelle vicinanze del centro appartamento posto al primo piano di una piccola palazzina con esposizione est-sud-ovest. L'appartamento di circa 110 mq risale agli anni settanta e conserva le caratteristiche tipiche dell'epoca ad eccezione del bagno che è stato completamente ristrutturato sette anni fa. L'immobile gode molta luminosità ed è composto da un ingresso su ampio disimpegno, una sala, una cucina semi-abitabile, due camere da letto di cui una matrimoniale ed una doppia, un bagno con doccia e finestra e lo completano un ampio balcone in parte verandato e due fondaci.

Informazioni immobile

---> Codice <---: 7803

---> Motivazione <---: Vendita

---> Tipologia <---: Appartamento

Regione: Marche

---> Provincia <---: Ascoli Piceno

---> Comune <---: San Benedetto del Tronto

---> frazione <---: Ospedale civile

---> Prezzo_Richiesto <---: € 160.000

---> Totale_mq <---: 100 mq

---> camere <---: 2

---> bagni <---: 1

---> Locali <---: 5

: 15	: 2
: vetro singolo	: in ghisa
: 5	: 1970
: Si	: est-sud-ovest

Nelle vicinanze

Palestre	Centri Benessere	Campi da Calcio	Complessi Sportivi
Campi da Tennis	Piste Ciclabili	Parchi Giochi	Stazione Ferroviaria
Trasporti Pubblici	Asilo	Scuole Elementari	Scuole Medie
Scuole Superiori	Bar	Uffici postali	Centri commerciali
Uffici comunali			

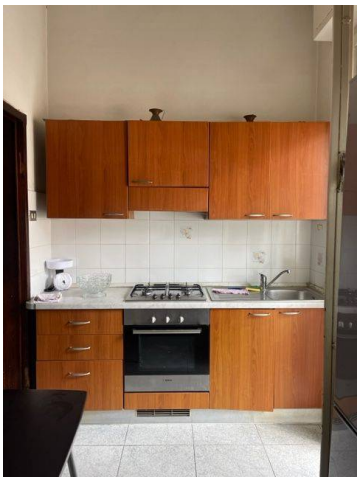

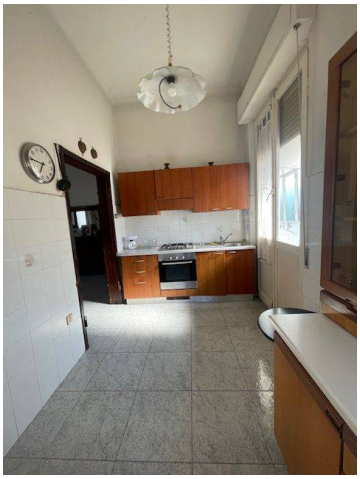

Mazzaferri
Largo Danubio n° 21 - Corso Mazzini n° 165 - San Benedetto del Tronto (AP) - Telefono 0735753420 - Fax
info@mazzaferri.com - www.mazzaferri.com
P.IVA 00472450444

Mazzaferri
Largo Danubio n° 21 - Corso Mazzini n° 165 - San Benedetto del Tronto (AP) - Telefono 0735753420 - Fax
info@mazzaferri.com - www.mazzaferri.com
P.IVA 00472450444

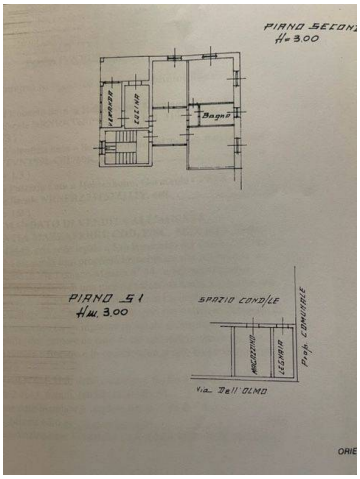

Mazzaferri
Largo Danubio n° 21 - Corso Mazzini n° 165 - San Benedetto del Tronto (AP) - Telefono 0735753420 - Fax
info@mazzaferri.com - www.mazzaferri.com
P.IVA 00472450444