Mazzaferri
Largo Danubio n° 21 - Corso Mazzini n° 165 - 63074 San Benedetto del Tronto
Telefono 0735753420 - Fax

Appartamento in Vendita a Acquaviva Picena

85 mq | : 2 | : 2 | : 4

Vendesi ad Acquaviva Picena in provincia di Ascoli Piceno appartamento posto al primo piano di una palazzina costruita nel 2011 con esposizione nord-est di circa 85 mq. L'appartamento si compone da un ingresso su soggiorno dal quale si accede ad un ampio balcone abitabile, una cucina abitabile, un bagno con doccia e finestra, due camere da letto di cui una matrimoniale con bagno in camera (dalla quale si accede ad un ampio balcone abitabile verandato) una cameretta doppia. L'immobile di recente costruzione gode di ottime rifiniture quali: infissi in legno con doppio vetro a taglio termico, videocitofono, portone blindato, pannelli solari, termo camino, forno a legna, predisposizione del sistema di allarme e di aria condizionata, zanzariere su tutte le finestre, tende da sole motorizzate e lo completa un ampio garage con due serrande elettriche di circa 38 mq. ed un posto auto di proprietà (l'immobile viene venduto parzialmente arredato come si presenta nello stato attuale).

Informazioni immobile

---> Codice <---: 7834	**---> Motivazione <---**: Vendita
---> Tipologia <---: Appartamento	**Regione**: Marche
---> Provincia <---: Ascoli Piceno	**---> Comune <---**: Acquaviva Picena
---> Prezzo_Richiesto <---: € 175.000	**---> Totale_mq <---**: 85 mq
---> camere <---: 2	**---> bagni <---**: 2
---> Locali <---: 4	: 15

: 2	: legno/doppio vetro
: 2011	: Si

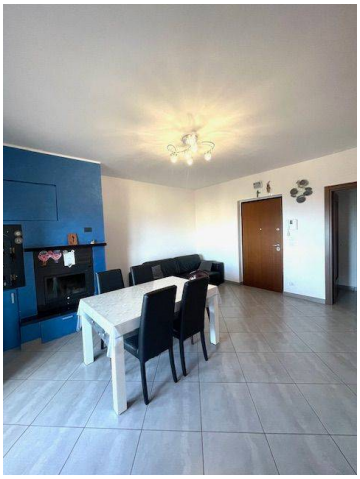

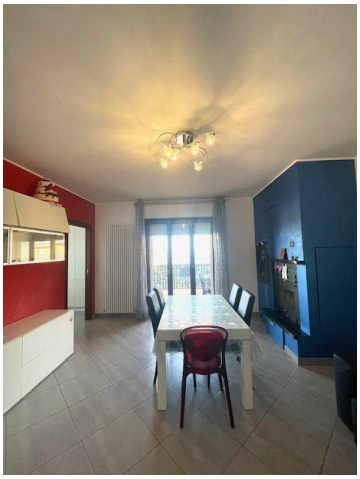

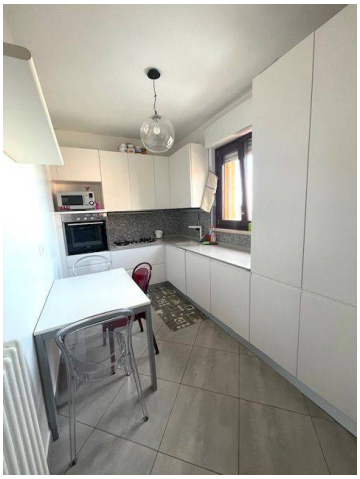

Mazzaferri
Largo Danubio n° 21 - Corso Mazzini n° 165 - San Benedetto del Tronto (AP) - Telefono 0735753420 - Fax
info@mazzaferri.com - www.mazzaferri.com
P.IVA 00472450444

Mazzaferri
Largo Danubio n° 21 - Corso Mazzini n° 165 - San Benedetto del Tronto (AP) - Telefono 0735753420 - Fax
info@mazzaferri.com - www.mazzaferri.com
P.IVA 00472450444

Mazzaferri
Largo Danubio n° 21 - Corso Mazzini n° 165 - San Benedetto del Tronto (AP) - Telefono 0735753420 - Fax
info@mazzaferri.com - www.mazzaferri.com
P.IVA 00472450444