Mazzaferri
Largo Danubio n° 21 - Corso Mazzini n° 165 - 63074 San Benedetto del Tronto
Telefono 0735753420 - Fax

Appartamento in Affitto a San Benedetto del Tronto : Viale de Gasperi

60 mq | : 1 | : 2 | : 3

Affittasi appartamento di circa 60 mq a San Benedetto del Tronto, in zona Viale De Gasperi, completamento ristruttutato ed arredato posto al piano secondo con ascensore. L'immobile è composto da ingresso sul soggiorno con cucina a vista, una camera matrimoniale, una camera singola ed un bagno con finestra. L'appartamento è dotato di infissi con doppi vetri, riscaldamento autonomo, aria condizionata e portone blindato. L'appartamento viene affittato per il mese di Agosto 2024

Certificazioni

: VA - In Fase Di Valutazione

Informazioni immobile

---> Codice <---: 7849

---> Motivazione <---: Affitto

---> Tipologia <---: Appartamento

Regione: Marche

---> Provincia <---: Ascoli Piceno

---> Comune <---: San Benedetto del Tronto

---> frazione <---: Viale de Gasperi

---> Prezzo_Richiesto <---: € 3.800

---> Totale_mq <---: 60 mq	**---> camere <---**: 2
---> bagni <---: 1	**---> Locali <---**: 3
: 13	: 6
: Si	: infissi a taglio termico
: Si	: sud
: 500 mt.	

Caratteristiche

Antenna Tv: Condominiale	Tv SAT: Condominiale	Copertura ADSL
Aria condizionata	Impianto Elettrico: A norma	Sanitari sospesi
Doccia	Tapparelle	

Nelle vicinanze

Palestre	Centri Benessere	Campi da Calcio	Complessi Sportivi
Campi da Tennis	Piste Ciclabili	Parchi Giochi	Stazione Ferroviaria
Trasporti Pubblici	Asilo	Scuole Elementari	Scuole Medie
Scuole Superiori	Bar	Uffici postali	Centri commerciali
Uffici comunali			

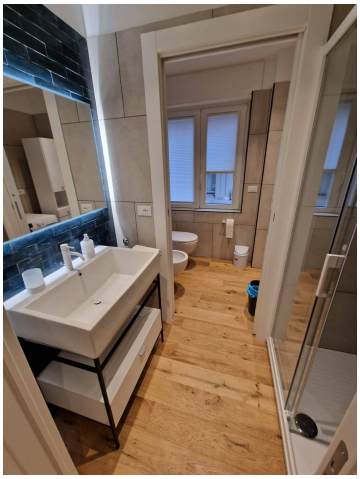

Mazzaferri
Largo Danubio n° 21 - Corso Mazzini n° 165 - San Benedetto del Tronto (AP) - Telefono 0735753420 - Fax
info@mazzaferri.com - www.mazzaferri.com
P.IVA 00472450444