Mazzaferri
Largo Danubio n° 21 - Corso Mazzini n° 165 - 63074 San Benedetto del Tronto
Telefono 0735753420 - Fax

Appartamento in Vendita a San Benedetto del Tronto : Centrale

170 mq | : 2 | : 4 | : 6

Vendesi a San Benedetto del Tronto in provincia di Ascoli Piceno appartamento posto al piano secondo con ascensore posizionato in zona centrale a poca distanza dall'isola pedonale. L'immobile di circa 170 mq è così composto:ingresso, soggiorno, cucina, quattro camere, due bagni ed un balcone. L'appartamento risulta attualmente con impianti dell'epoca di costruzione, pavimenti in gres, infissi in legno con vetro singolo.L'immobile è posizionato in una zona residenziale a pochi passi dal centro.

Certificazioni

: VA - In Fase Di Valutazione

Informazioni immobile

---> Codice <---: 7852

---> Motivazione <---: Vendita

---> Tipologia <---: Appartamento

Regione: Marche

---> Provincia <---: Ascoli Piceno

---> Comune <---: San Benedetto del Tronto

---> frazione <---: Centrale

---> Prezzo_Richiesto <---: € 270.000 trattabili

---> Totale_mq <---: 170 mq	**---> camere <---**: 4
---> bagni <---: 2	**---> Locali <---**: 6
: 13	: 6
: Si	: infissi con vetro singolo
: Si	: est/sud
: 1.000 mt.	

Caratteristiche

Antenna Tv: Condominiale	Tv SAT: Condominiale	Ripostiglio
Impianto Telefonico	Impianto Elettrico: A norma	Doccia

Nelle vicinanze

Palestre	Centri Benessere	Campi da Calcio	Complessi Sportivi
Campi da Tennis	Piste Ciclabili	Parchi Giochi	Stazione Ferroviaria
Trasporti Pubblici	Asilo	Scuole Elementari	Scuole Medie
Scuole Superiori	Bar	Uffici postali	Centri commerciali
Uffici comunali			

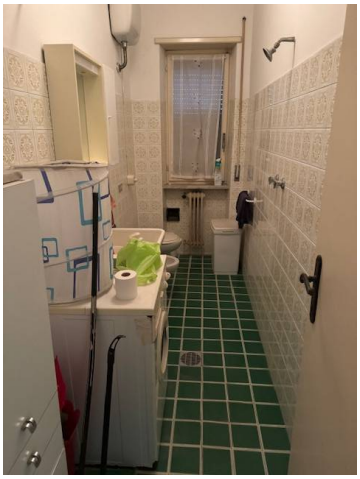

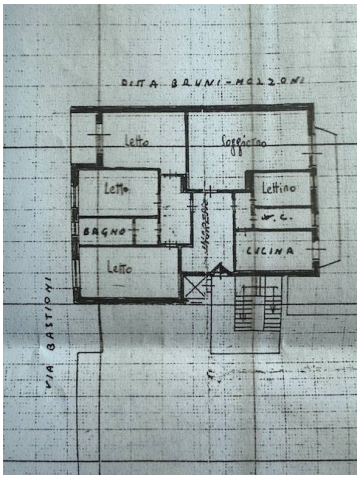

Mazzaferri
Largo Danubio n° 21 - Corso Mazzini n° 165 - San Benedetto del Tronto (AP) - Telefono 0735753420 - Fax
info@mazzaferri.com - www.mazzaferri.com
P.IVA 00472450444