Intero fabbricato / porzione fabbricato in Vendita a San Benedetto del Tronto
: Centrale Nord

310 mq | : 8

Vendesi a San Benedetto del Tronto porzione di immobile in posizione centrale composto da:
- Piano terra: negozio commerciale di circa 40 mq comunicante con seminterrato di circa 120 mq con garage di circa 20 mq ed un posto auto.
-Primo piano appartamento di civile abitazione composto da un ingresso su ampio corridoio una grande sala con veranda esposta a sud, una cucina abitabile con veranda esposta a nord, un bagno con finestra e tre ampie camere da letto.
La porzione di immobile risulta completamente ristrutturata nella parte esterna.

Informazioni immobile

---> Codice <---: 7856

---> Motivazione <---: Vendita

---> Tipologia <---: Intero fabbricato / porzione fabbricato

Regione: Marche

---> Provincia <---: Ascoli Piceno

---> Comune <---: San Benedetto del Tronto

---> frazione <---: Centrale Nord

---> Prezzo_Richiesto <---: Tratt. riservata

---> Totale_mq <---: 310 mq

---> Locali <---: 8

: Si

Nelle vicinanze

Palestre	Centri Benessere	Campi da Calcio	Complessi Sportivi
Campi da Tennis	Piste Ciclabili	Parchi Giochi	Stazione Ferroviaria
Trasporti Pubblici	Asilo	Scuole Elementari	Scuole Medie
Scuole Superiori	Bar	Uffici postali	Centri commerciali
Uffici comunali			

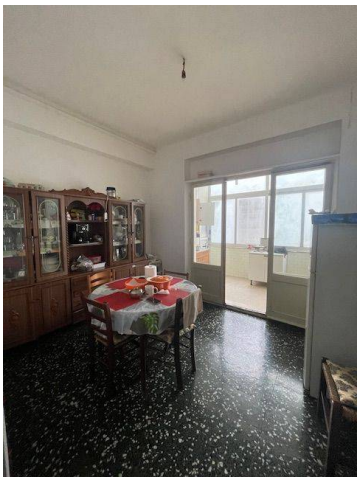

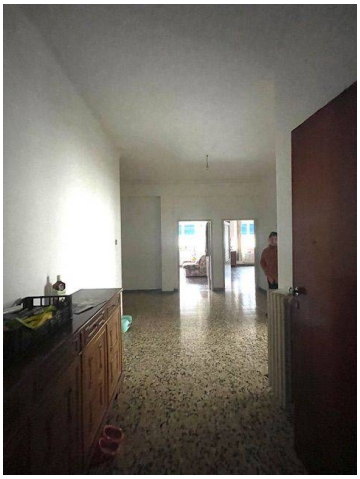

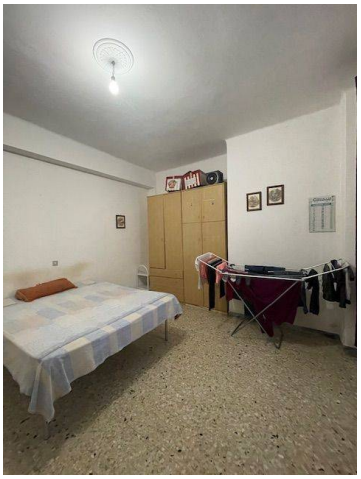

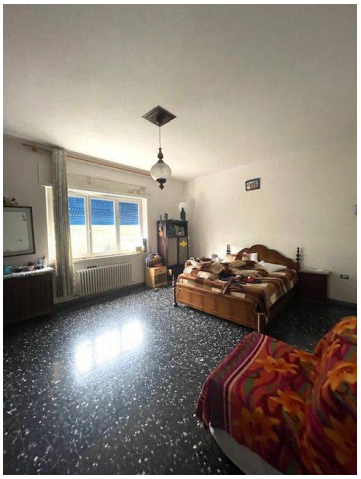

Mazzaferri
Largo Danubio n° 21 - Corso Mazzini n° 165 - San Benedetto del Tronto (AP) - Telefono 0735753420 - Fax
info@mazzaferri.com - www.mazzaferri.com
P.IVA 00472450444

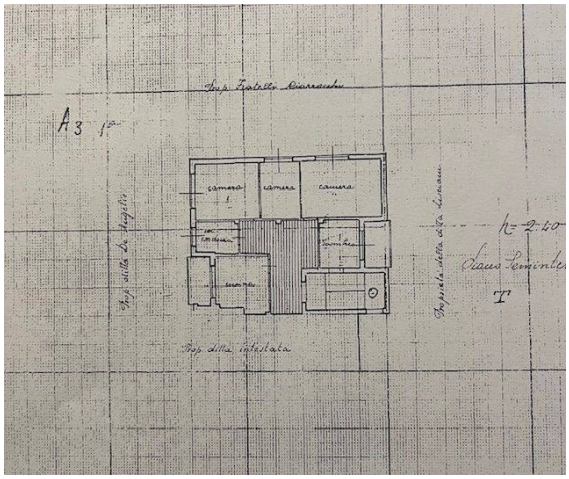

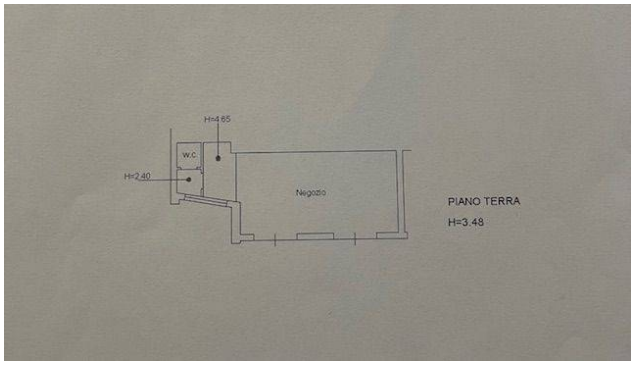

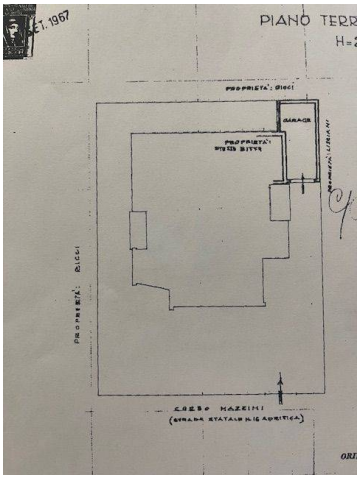

Mazzaferri
Largo Danubio n° 21 - Corso Mazzini n° 165 - San Benedetto del Tronto (AP) - Telefono 0735753420 - Fax
info@mazzaferri.com - www.mazzaferri.com
P.IVA 00472450444