Mazzaferri
Largo Danubio n° 21 - Corso Mazzini n° 165 - 63074 San Benedetto del Tronto
Telefono 0735753420 - Fax

Attività commerciale in Vendita a Offida : Centrale

250 mq | : 2 | : 4

Vendesi ad Offida in provincia di Ascoli Piceno attività di Bar/Gelateria posizionata in una zona centrale a pochi passi dall'area pedonale.L'attività ben avviata da tantissimi anni è suddivisa da un ambiente principale dedicato al bar/gelateria, una sala per videogiochi, una sala per conferenze ed una zona tv, un bagno per il pubblico,oltre ad un locale dedicato alla preparazione di panini, tramezzini ed altro. Il bar/gelateria è completamente arredato con un bancone attrezzato e numerosi posti a sedere sia all'interno che all'esterno in un gazebo di circa 50 mq. L'immobile è ben curato e si trova in una posizione strategica all'ingrezzo del centro del paese ed a poca distanza da un ampio parcheggio.

Certificazioni

: VA - In Fase Di Valutazione

Informazioni immobile

---> Codice <---: 7866

---> Motivazione <---: Vendita

---> Tipologia <---: Attività commerciale

Regione: Marche

---> Provincia <---: Ascoli Piceno

---> Comune <---: Offida

---> frazione <---: Centrale

---> Prezzo_Richiesto <---: € 250.000 trattabili

---> Totale_mq <---: 250 mq

---> bagni <---: 2

---> Locali <---: 4

Mq scoperti: 50 mq

: 2

Caratteristiche

Aria condizionata

Antincendio

Bagni: a Norma

Nelle vicinanze

Palestre

Centri Benessere

Campi da Calcio

Complessi Sportivi

Campi da Tennis

Piste Ciclabili

Parchi Giochi

Stazione Ferroviaria

Trasporti Pubblici

Asilo

Scuole Elementari

Scuole Medie

Scuole Superiori

Bar

Uffici postali

Centri commerciali

Uffici comunali

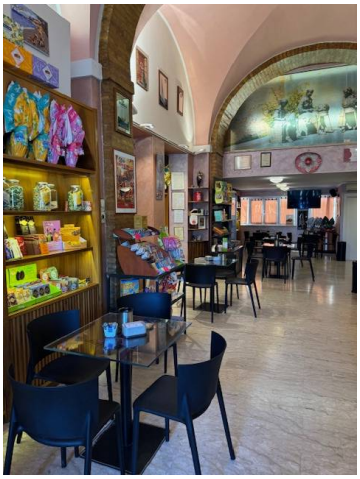

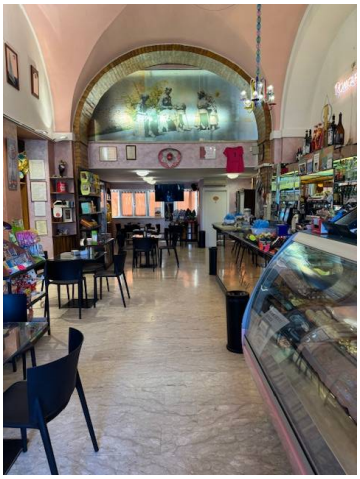

Mazzaferri
Largo Danubio n° 21 - Corso Mazzini n° 165 - San Benedetto del Tronto (AP) - Telefono 0735753420 - Fax
info@mazzaferri.com - www.mazzaferri.com
P.IVA 00472450444