Mazzaferri
Largo Danubio n° 21 - Corso Mazzini n° 165 - 63074 San Benedetto del Tronto
Telefono 0735753420 - Fax

Appartamento in Vendita a San Benedetto del Tronto : Porto D'Ascoli Centrale

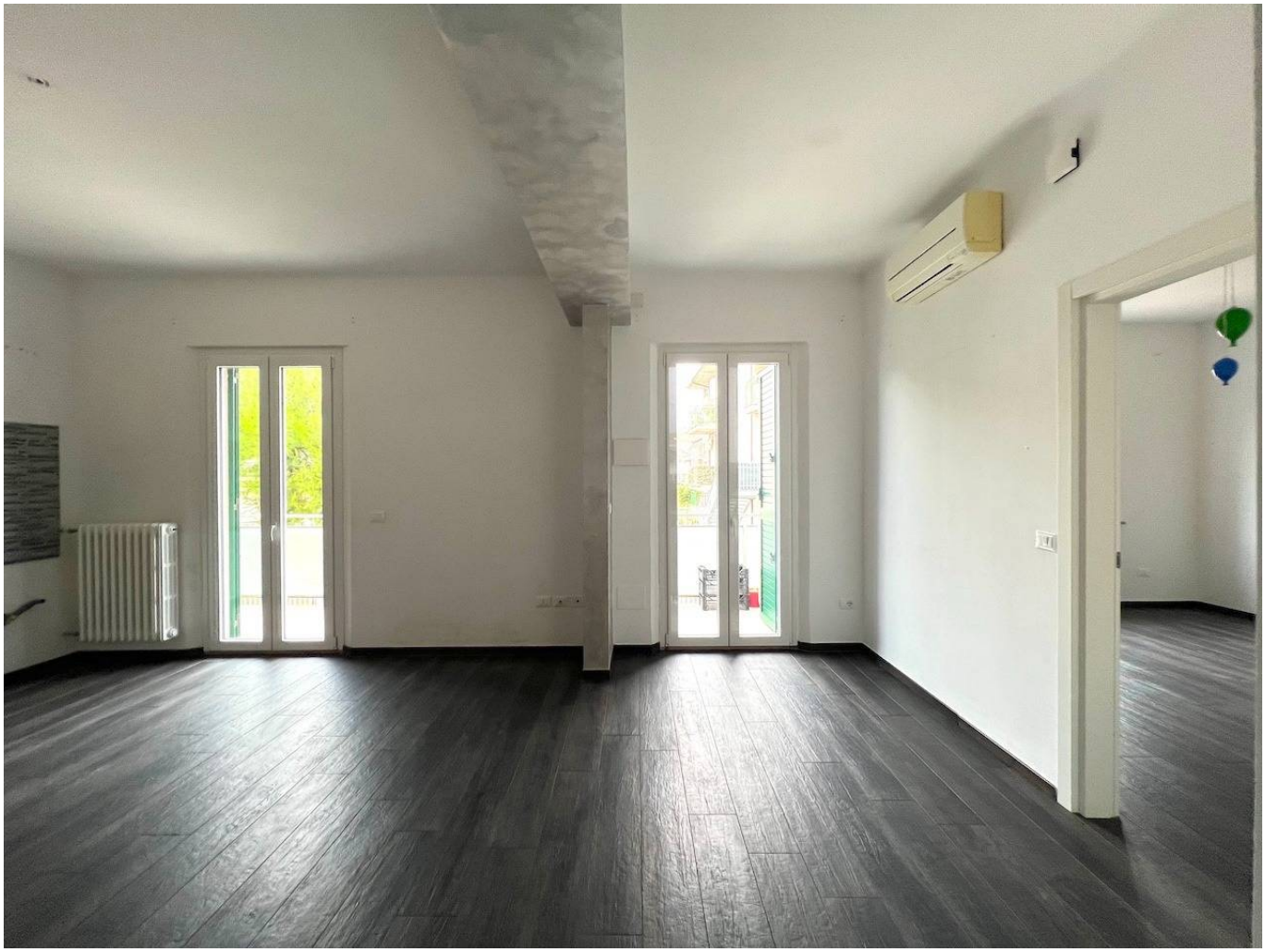

100 mq | : 2 | : 3 | : 4

Vendesi a San Benedetto del Tronto in provincia di Ascoli Piceno appartamento di circa 100 mq posto al piano primo di una piccola palzzina in una zona centrale di Porto D'Ascoli servita dai principali servizi. L'immobile è composto da ingresso su un disimpegno, soggiorno con cucina a vista, n.3 camere matrimoniali, n.2 bagni di cui uno con cabina doccia e finestra, uno con antibagno cabina doccia ad aereazione forzata, oltre ad un balcone di 8 mq ed una soffitta al piano terzo di circa 50 mq. L'immobile completamente ristrutturato si presenta con pavimentazione in gres taglio parquet, infissi in alluminio, aria condizionata e riscaldamento autonomo. Possibilità di acquistare a parte un garage di circa 16 mq.

Certificazioni

: VA - In Fase Di Valutazione

Informazioni immobile

---> Codice <---: 7877

---> Motivazione <---: Vendita

---> Tipologia <---: Appartamento

Regione: Marche

---> Provincia <---: Ascoli Piceno

---> Comune <---: San Benedetto del Tronto

---> frazione <---: Porto D'Ascoli Centrale

---> Prezzo_Richiesto <---: € 230.000

---> Totale_mq <---: 100 mq

---> camere <---: 3

---> bagni <---: 2

---> Locali <---: 4

: 15

: 3

: infissi a taglio termico

: Si

: 1.000 mt.

Caratteristiche

Antenna Tv: Autonoma

Tv SAT: Autonoma

Aria condizionata

Impianto Telefonico

Impianto Elettrico: A norma

Doccia

Infissi in alluminio

Nelle vicinanze

Palestre

Centri Benessere

Campi da Calcio

Complessi Sportivi

Campi da Tennis

Piste Ciclabili

Parchi Giochi

Stazione Ferroviaria

Trasporti Pubblici

Asilo

Scuole Elementari

Scuole Medie

Scuole Superiori

Bar

Uffici postali

Centri commerciali

Uffici comunali

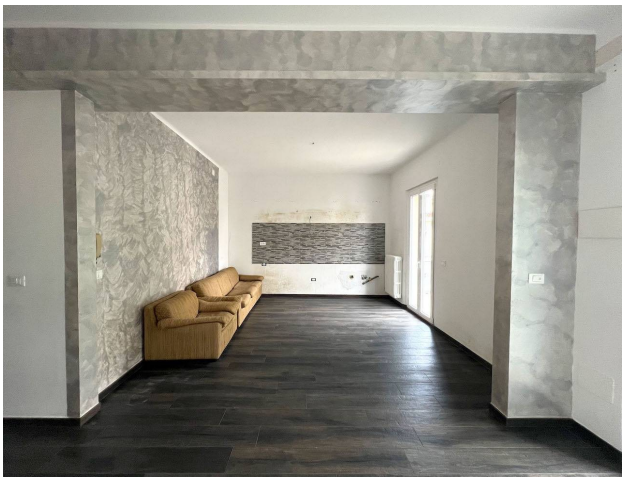

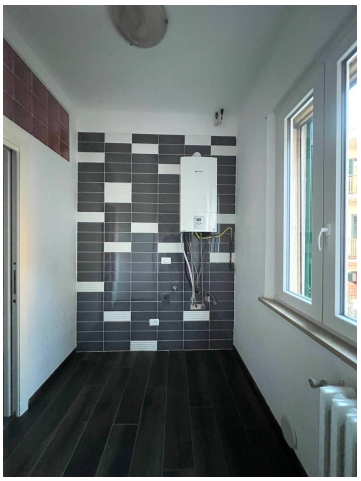

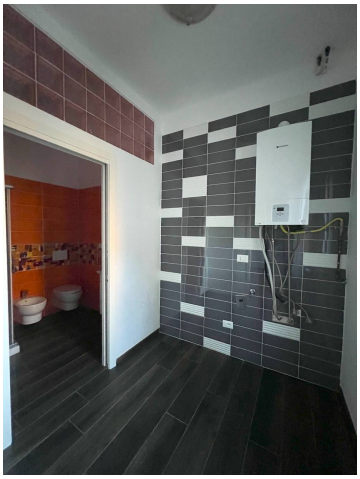

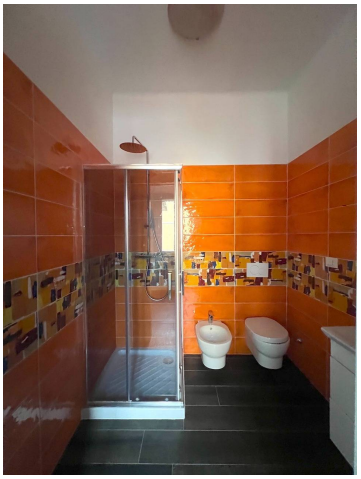

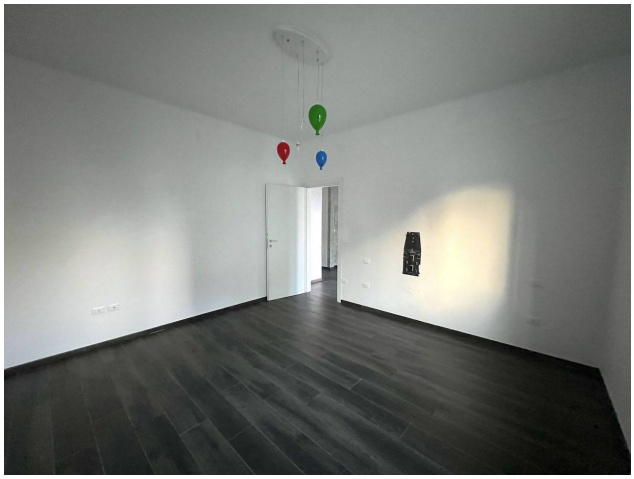

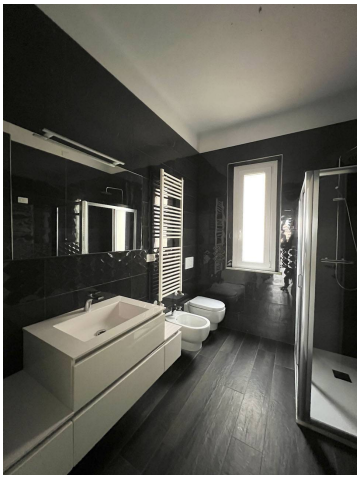

Mazzaferri
Largo Danubio n° 21 - Corso Mazzini n° 165 - San Benedetto del Tronto (AP) - Telefono 0735753420 - Fax
info@mazzaferri.com - www.mazzaferri.com
P.IVA 00472450444