Mazzaferri
Largo Danubio n° 21 - Corso Mazzini n° 165 - 63074 San Benedetto del Tronto
Telefono 0735753420 - Fax

Appartamento in Affitto a San Benedetto del Tronto : Porto d'Ascoli Lungomare

70 mq | : 1 | : 2 | : 3

Affittasi a Porto d'Ascoli, in provincia di Ascoli Piceno, un ampio e luminoso Appartamento di 70 mq posto al piano terra di una palazzina recentemente ristrutturata.
L'Appartamento è composto da un ingresso su soggiorno con divano e cucina a vista, due camere da letto spaziose (una matrimoniale e una doppia) ed un bagno completo di tutti i servizi con lavatrice e asciugatrice. Completa l'appartamento un posto auto privato.
L'Appartamento è completamente arredato e dotato di tutti i comfort necessari per trascorrere un soggiorno perfetto.
L'edificio è situato in una zona tranquilla e ben servita, con la possibilità di raggiungere facilmente a piedi i principali servizi.
Ideale per chi cerca un Appartamento ben curato in una zona comoda e residenziale di Porto d'Ascoli.
(AFFITTO TRANSITORIO)

Informazioni immobile

---> Codice <---: 7879

---> Motivazione <---: Affitto

---> Tipologia <---: Appartamento

Regione: Marche

---> Provincia <---: Ascoli Piceno

---> Comune <---: San Benedetto del Tronto

---> frazione <---: Porto d'Ascoli Lungomare

---> Prezzo_Richiesto <---: Tratt. riservata

---> Totale_mq <---: 70 mq

---> camere <---: 2

---> bagni <---: 1

---> Locali <---: 3

: 2

Caratteristiche

Sanitari sospesi	Doccia	Tapparelle

Nelle vicinanze

Palestre	Centri Benessere	Campi da Calcio	Complessi Sportivi
Campi da Tennis	Piste Ciclabili	Parchi Giochi	Stazione Ferroviaria
Trasporti Pubblici	Asilo	Scuole Elementari	Scuole Medie
Scuole Superiori	Bar	Uffici postali	Centri commerciali
Uffici comunali			

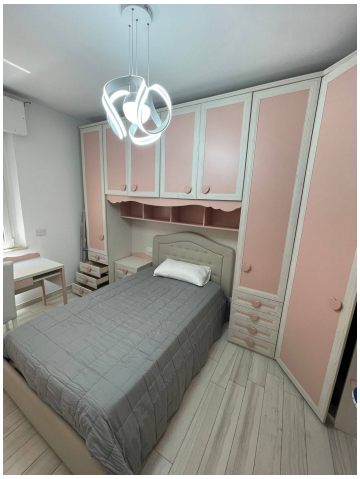

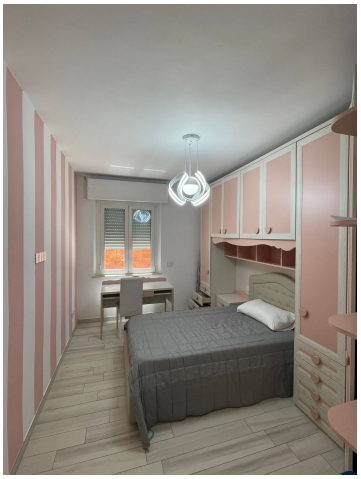

Mazzaferri
Largo Danubio n° 21 - Corso Mazzini n° 165 - San Benedetto del Tronto (AP) - Telefono 0735753420 - Fax
info@mazzaferri.com - www.mazzaferri.com
P.IVA 00472450444

Mazzaferri
Largo Danubio n° 21 - Corso Mazzini n° 165 - San Benedetto del Tronto (AP) - Telefono 0735753420 - Fax
info@mazzaferri.com - www.mazzaferri.com
P.IVA 00472450444