Mazzaferri
Largo Danubio n° 21 - Corso Mazzini n° 165 - 63074 San Benedetto del Tronto
Telefono 0735753420 - Fax

Locale commerciale in Affitto a San Benedetto del Tronto
: Porto d'Ascoli Lungomare

150 mq | : 2 | : 3

Affittasi a San Benedetto Del Tronto in provincia di Ascoli Piceno locale commerciale posto in Via Dei Mille n.127 al piano terra di circa 100mq con una corte pavimentata di proprietà di circa 150mq più un fondaco. L'immobile è stato completamente ristrutturato nel 2021 ed è completamente a norma, le pareti dei locali sono state realizzate con cartongesso quindi facili da eliminare o modificare. Locale e posizione ottimali per praticare attività di ristorazione, gelateria e quant'altro avendo la possibilità di sfruttare tutto lo spazio esterno e trovandosi in zona turistica a 50 metri dalla spiaggia e nelle vicinanze di molti Hotel, chalet e residence.

Informazioni immobile

---> Codice <---: 7928

---> Motivazione <---: Affitto

---> Tipologia <---: Locale commerciale

Regione: Marche

---> Provincia <---: Ascoli Piceno

---> Comune <---: San Benedetto del Tronto

---> frazione <---: Porto d'Ascoli Lungomare

---> Prezzo_Richiesto <---: € 900

---> Totale_mq <---: 150 mq

---> bagni <---: 2

---> Locali <---: 3	**Mq coperti**: 100 mq
Mq scoperti: 150 mq	: 3

Nelle vicinanze

Palestre	Centri Benessere	Campi da Calcio	Complessi Sportivi
Campi da Tennis	Piste Ciclabili	Parchi Giochi	Stazione Ferroviaria
Trasporti Pubblici	Asilo	Scuole Elementari	Scuole Medie
Scuole Superiori	Bar	Uffici postali	Centri commerciali
Uffici comunali			

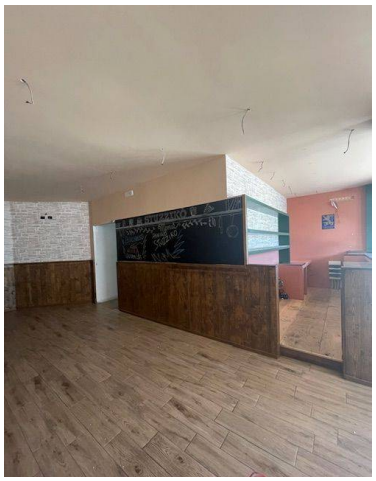

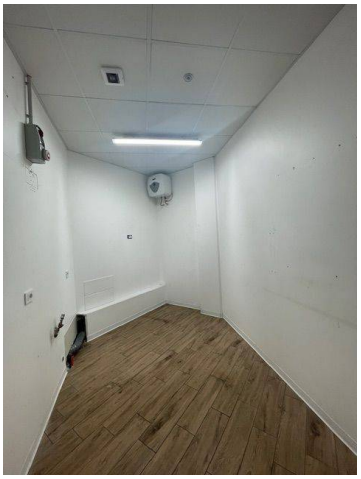

Mazzaferri
Largo Danubio n° 21 - Corso Mazzini n° 165 - San Benedetto del Tronto (AP) - Telefono 0735753420 - Fax
info@mazzaferri.com - www.mazzaferri.com
P.IVA 00472450444

Mazzaferri
Largo Danubio n° 21 - Corso Mazzini n° 165 - San Benedetto del Tronto (AP) - Telefono 0735753420 - Fax
info@mazzaferri.com - www.mazzaferri.com
P.IVA 00472450444