Mazzaferri
Largo Danubio n° 21 - Corso Mazzini n° 165 - 63074 San Benedetto del Tronto
Telefono 0735753420 - Fax

Appartamento in Vendita a San Benedetto del Tronto : Centralissima

100 mq | : 2 | : 3 | : 4

Vendesi appartamento di circa 100 mq sito a San Benedetto del Tronto, in zona centrale completamente ristrutturato situato al piano secondo con ascensore. L'immobile è composto da un soggiorno con cucina a vista, due camere matrimoniali, una camera doppia, due bagni ed un balcone. L'appartamento è dotato di nuovi impianti idraulici/elettrici, pavimento in parquet, aria condizionata, videocitofono e portone blindato. Il palazzo risulta ristrutturato nel 2024.

Informazioni immobile

---> Codice <---: 7931	**---> Motivazione <---**: Vendita
---> Tipologia <---: Appartamento	**Regione**: Marche
---> Provincia <---: Ascoli Piceno	**---> Comune <---**: San Benedetto del Tronto
---> frazione <---: Centralissima	**---> Prezzo_Richiesto <---**: € 360.000
---> Totale_mq <---: 100 mq	**---> camere <---**: 3
---> bagni <---: 2	**---> Locali <---**: 4
: 13	: 6

: Si	: infissi a taglio termico
: radiatori	: Si
: sud	: 500 mt.

Caratteristiche

Antenna Tv: Condominiale	Tv SAT: Condominiale	Copertura ADSL
Aria condizionata	Parquet	Impianto Telefonico
Impianto Elettrico: A norma	Doccia	Infissi in alluminio

Nelle vicinanze

Palestre	Centri Benessere	Campi da Calcio	Complessi Sportivi
Campi da Tennis	Piste Ciclabili	Parchi Giochi	Stazione Ferroviaria
Trasporti Pubblici	Asilo	Scuole Elementari	Scuole Medie
Scuole Superiori	Bar	Uffici postali	Centri commerciali
Uffici comunali			

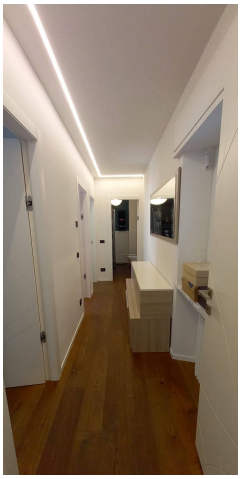

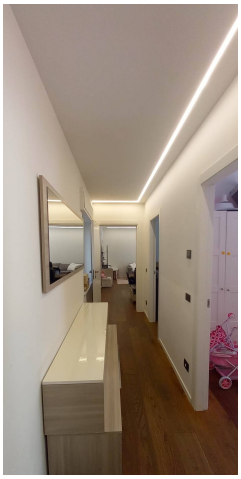

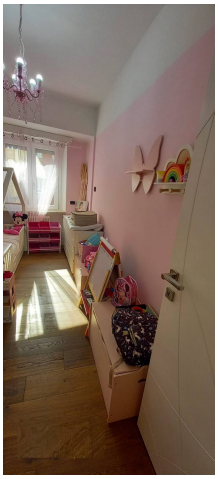

Mazzaferri
Largo Danubio n° 21 - Corso Mazzini n° 165 - San Benedetto del Tronto (AP) - Telefono 0735753420 - Fax
info@mazzaferri.com - www.mazzaferri.com
P.IVA 00472450444

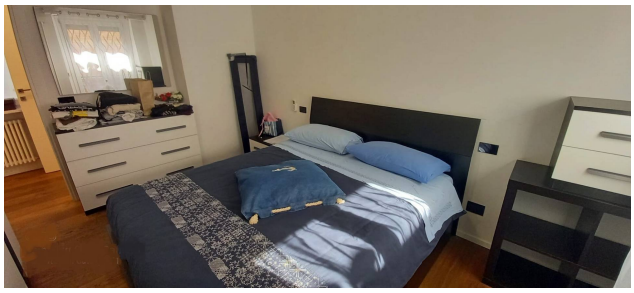

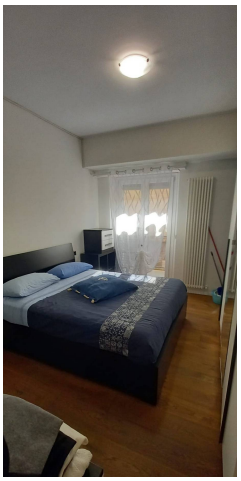

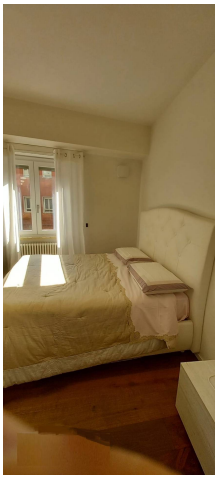

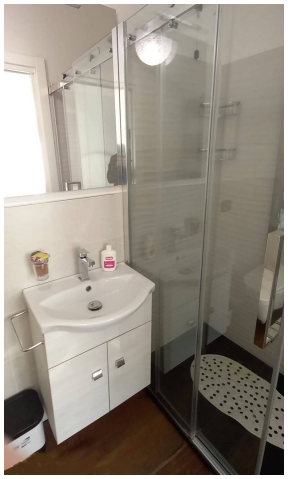

Mazzaferri
Largo Danubio n° 21 - Corso Mazzini n° 165 - San Benedetto del Tronto (AP) - Telefono 0735753420 - Fax
info@mazzaferri.com - www.mazzaferri.com
P.IVA 00472450444

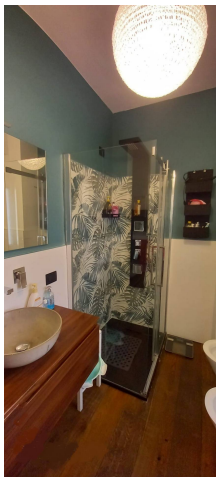

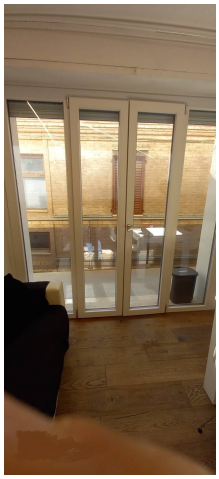

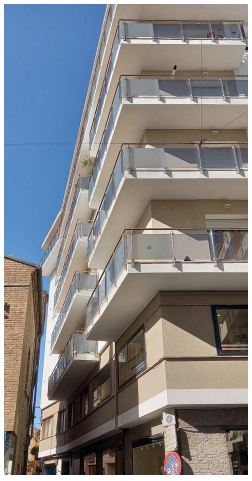

Mazzaferri
Largo Danubio n° 21 - Corso Mazzini n° 165 - San Benedetto del Tronto (AP) - Telefono 0735753420 - Fax
info@mazzaferri.com - www.mazzaferri.com
P.IVA 00472450444